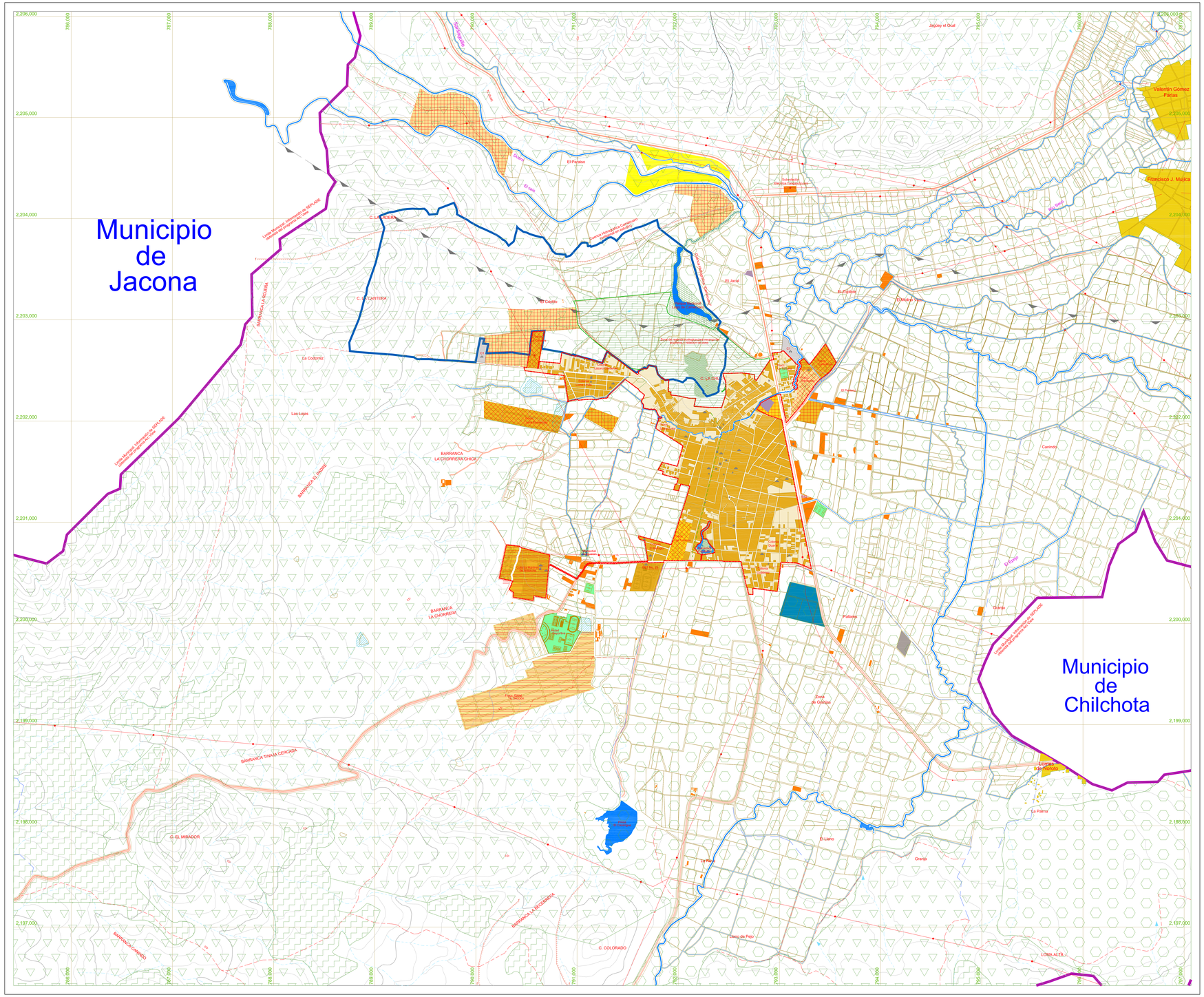
Municipio de Jacona
Municipio de Chilchota
Jacona el Ocal
Valentín Gómez Farías
Francisco J. Múgica
El Paraíso
El Gallo
El Jacal
La Colorada
Las Lajas
BARRANCA LA CHORRERA CHICA
BARRANCA LA CHORRERA
BARRANCA TRAS LA CERCADA
C. EL MIRADOR
C. COLORADO
LOMA ALTA
La Palma
El Llano
Granja
Palmares
Zona de Granjas
Carindo
Cerro Azul
Cerro Colorado
Cerro Grande
Cerro Gordo
Cerro Pelón
Cerro Prieto
Cerro Tecolote
Cerro Verde
Cerro Viejo
Cerro Zopilote
Cerro Tecolote
Cerro Verde
Cerro Viejo
Cerro Zopilote
Cerro Colorado
Cerro Grande
Cerro Gordo
Cerro Pelón
Cerro Prieto