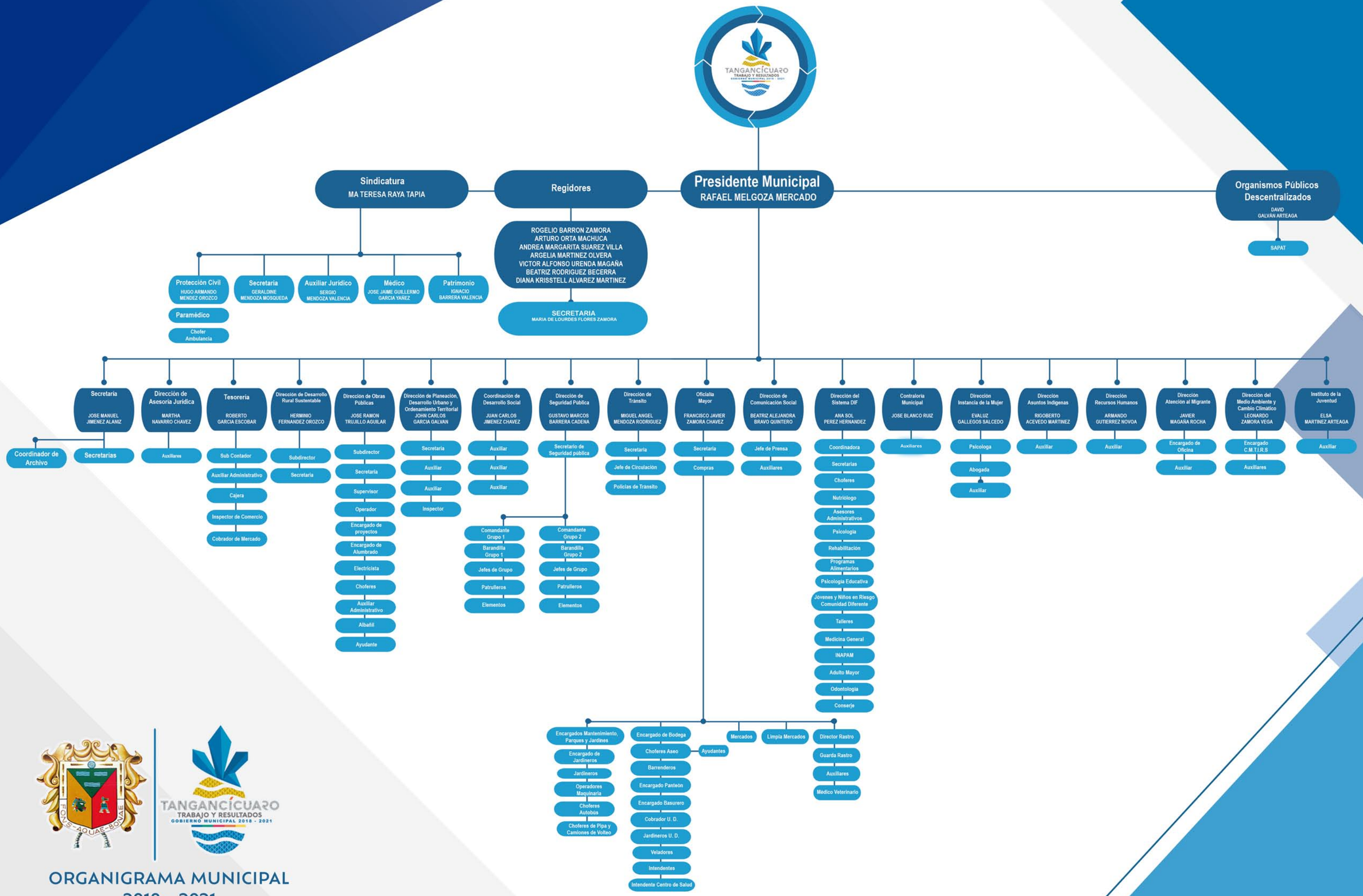
TANGANCÍCUARO
TRABAJO Y RESULTADOS
GOBIERNO MUNICIPAL 2018 - 2021
Presidente Municipal
RAFAEL MELGOZA MERCADO
Sindicatura
MA TERESA RAYA TAPIA
Protección Civil
HUGO ARMANDO MENDEZ OROZCO
Paramédico
Chofer Ambulancia
Secretaria
GERALDINE MENDOZA MOSQUEDA
Auxiliar Jurídico
SERGIO MENDOZA VALENCIA
Médico
JOSE JAIME GUILLERMO GARCIA YAÑEZ
Patrimonio
IGNACIO BARRERA VALENCIA
Regidores
ROGELIO BARRON ZAMORA
ARTURO ORTA MACHUCA
ANDREA MARGARITA SUAREZ VILLA
ARGELIA MARTINEZ OLVERA
VICTOR ALFONSO URENDA MAGAÑA
BEATRIZ RODRIGUEZ BECERRA
DIANA KRISSTELL ALVAREZ MARTINEZ
SECRETARIA
MARIA DE LOURDES FLORES ZAMORA
Organismos Públicos Descentralizados
DAVID GALVÁN ARTEAGA
SAPAT
Secretaría
JOSE MANUEL JIMENEZ ALANIZ
Coordinador de Archivo
Secretarias
Dirección de Asesoría Jurídica
MARTHA NAVARRO CHAVEZ
Auxiliares
Tesorería
ROBERTO GARCIA ESCOBAR
Sub Contador
Auxiliar Administrativo
Cajera
Inspector de Comercio
Cobrador de Mercado
Dirección de Desarrollo Rural Sustentable
HERMINIO FERNANDEZ OROZCO
Subdirector
Secretaría
Dirección de Obras Públicas
JOSE RAMON TRUJILLO AGUILAR
Subdirector
Secretaría
Supervisor
Operador
Encargado de proyectos
Encargado de Alumbrado
Electricista
Choferes
Auxiliar Administrativo
Albañil
Ayudante
Dirección de Planeación, Desarrollo Urbano y Ordenamiento Territorial
JOHN CARLOS GARCIA GALVAN
Secretaría
Auxiliar
Auxiliar
Inspector
Coordinación de Desarrollo Social
JUAN CARLOS JIMENEZ CHAVEZ
Auxiliar
Auxiliar
Auxiliar
Comandante Grupo 1
Barandilla Grupo 1
Jefes de Grupo
Patrulleros
Elementos
Dirección de Seguridad Pública
GUSTAVO MARCOS BARRERA CADENA
Secretario de Seguridad pública
Comandante Grupo 2
Barandilla Grupo 2
Jefes de Grupo
Patrulleros
Elementos
Dirección de Tránsito
MIGUEL ANGEL MENDOZA RODRIGUEZ
Secretaría
Jefe de Circulación
Policías de Tránsito
Oficialía Mayor
FRANCISCO JAVIER ZAMORA CHAVEZ
Secretaría
Secretaría
Compras
Encargados Mantenimiento, Parques y Jardines
Encargado de Jardineros
Jardineros
Operadores Maquinaria
Choferes Autobús
Choferes de Pipa y Camiones de Volteo
Encargado de Bodega
Choferes Aseo
Ayudantes
Barrenderos
Encargado Panteón
Encargado Basurero
Cobrador U. D.
Jardineros U. D.
Veladores
Intendentes
Intendente Centro de Salud
Mercados
Limpia Mercados
Director Rastro
Guarda Rastro
Auxiliares
Médico Veterinario
Dirección de Comunicación Social
BEATRIZ ALEJANDRA BRAVO QUINTERO
Jefe de Prensa
Auxiliares
Dirección del Sistema DIF
ANA SOL PEREZ HERNANDEZ
Coordinadora
Secretarias
Choferes
Nutriólogo
Asesores Administrativos
Psicología
Rehabilitación
Programas Alimentarios
Psicología Educativa
Jóvenes y Niños en Riesgo Comunidad Diferente
Talleres
Medicina General
INAPAM
Adulto Mayor
Odontología
Conserje
Contraloría Municipal
JOSE BLANCO RUIZ
Auxiliares
Dirección Instancia de la Mujer
EVALUZ GALLEGOS SALCEDO
Psicóloga
Abogada
Auxiliar
Dirección Asuntos Indígenas
RIGOBERTO ACEVEDO MARTINEZ
Auxiliar
Dirección Recursos Humanos
ARMANDO GUTIERREZ NOVOA
Auxiliar
Dirección Atención al Migrante
JAVIER MAGAÑA ROCHA
Encargado de Oficina
Auxiliar
Dirección del Medio Ambiente y Cambio Climático
LEONARDO ZAMORA VEGA
Encargado C.M.T.I.R.S
Auxiliares
Instituto de la Juventud
ELSA MARTINEZ ARTEAGA
Auxiliar
FONS - AQUAE - BONAE
TANGANCÍCUARO
TRABAJO Y RESULTADOS
GOBIERNO MUNICIPAL 2018 - 2021
ORGANIGRAMA MUNICIPAL
2018 - 2021