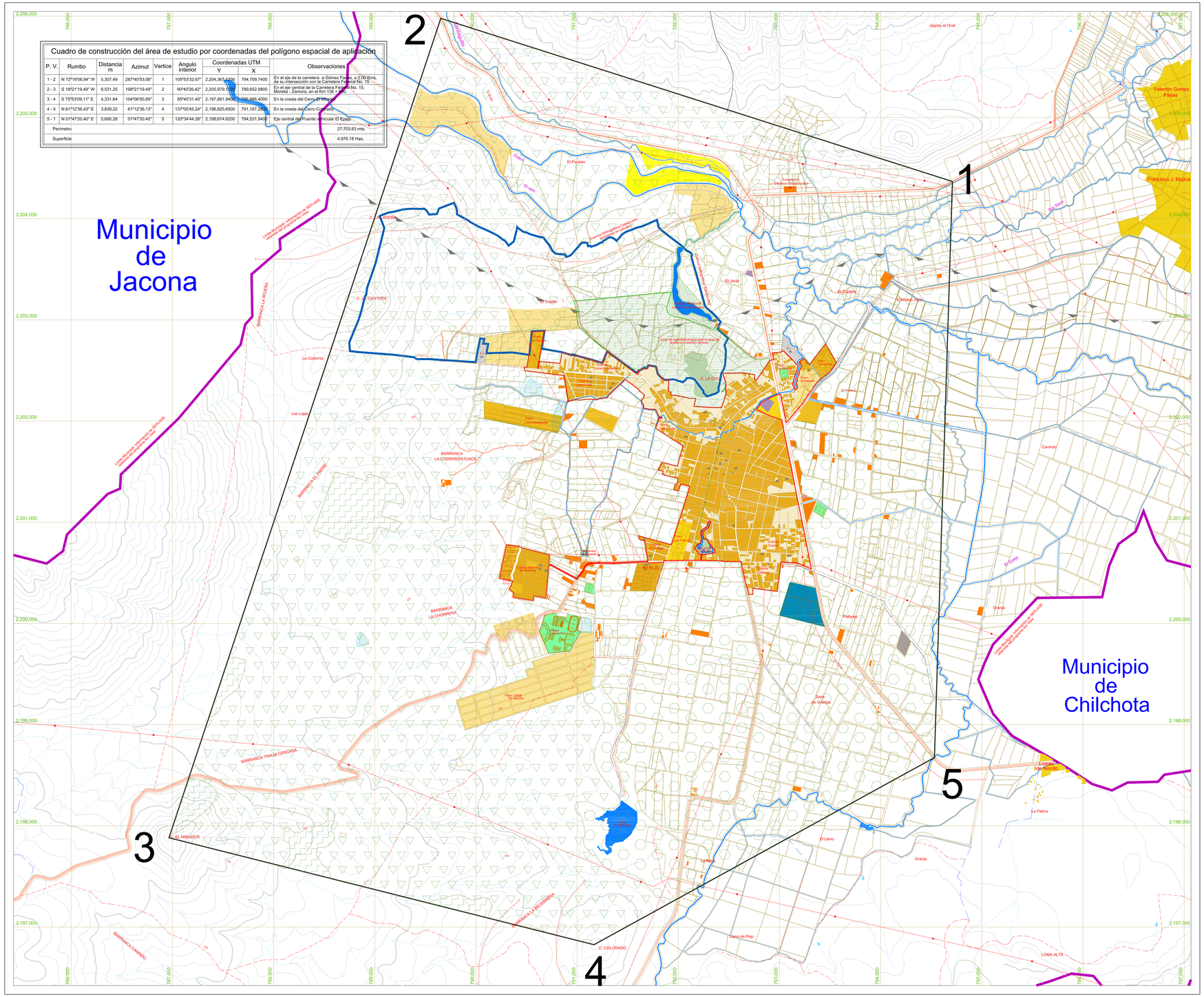

Cuadro de construcción del área de estudio por coordenadas del polígono espacial de aplicación

P. V.	Rumbo	Distancia m	Azimut	Vertice	Angulo interior	Coordenadas UTM Y	Coordenadas UTM X	Observaciones
1 - 2	N 72°19'06.94" W	5,307.49	287°40'53.06"	1	105°53'32.67"	2,204,367.1200	794,709.7400	En el eje de la carretera a Gómez Farías, a 2.00 kms, de su intersección con la Carretera Federal No. 15
2 - 3	S 18°21'19.49" W	8,531.25	198°21'19.49"	2	90°40'26.42"	2,205,979.1000	789,652.9800	En el eje central de la Carretera Federal No. 15, Morelia - Zamora, en el Km 138.+ 800.
3 - 4	S 75°53'09.11" E	4,331.64	104°06'50.89"	3	85°45'31.40"	2,197,881.9400	789,966.4000	En la cresta del Cerro El Mirador
4 - 5	N 61°12'36.43" E	3,839.22	61°12'36.13"	4	137°05'45.24"	2,196,825.6500	791,167.2000	En la cresta del Cerro Colorado
5 - 1	N 01°47'20.40" E	5,695.28	01°47'20.40"	5	120°34'44.26"	2,198,674.6200	794,531.9400	Eje central del Puente Vehicular El Epejo
Perímetro								27,703.63 mts.
Superficie								4,976.18 Has.

H. Ayuntamiento de Tangancícuaro
Gobierno del Estado de Michoacán
Secretaría de Urbanismo y Medio Ambiente
Programa de Desarrollo Urbano del Centro de Población de Tangancícuaro de Arista

H. Ayuntamiento de Tangancícuaro

C. Pascual Hernández Tinajero
Presidente Municipal

C. Lic. José Alfredo Alfaro Contreras
Síndico Municipal

C. Lic. Roberto García Escobar
Secretario Municipal

Regidores

C. Prof. Leticia Muñoz Rodríguez
Regidor de Educación Pública, Cultura y Turismo

C. Dr. Roman Villaseñor Tamayo
Regidor de Salud y Asistencia Social

C. Prof. J. Antonio Hernández Ciprián
Regidor de Asuntos Indígenas y Asuntos Agropecuarios

C. Armando Gutiérrez Novoa
Regidor de Fomento Industrial y Comercio

C. Lic. Dolores Ireri Sánchez Cabrera
Regidor de la Comisión por la Mujer, Juventud y Deporte

C. Jaime Oropeza Ortiz
Regidor de Ecología

C. Esperanza Vargas Franco
Regidor de Obras Públicas, Planeación, Programación y Desarrollo

Simbología

Areas determinadas por uso especifico

	Ha	Superficie m2
Agricultura de riego permanente	1,870-98-47.02	18,709,847.02
Agricultura de temporal	245-61-30.14	2,456,130.14
Pastizal natural	2,445-51-56.03	24,455,156.03
Limite de la zona urbana	297-93-86.73	2,979,386.73
Zonas a densificar	74-48-33.54	724,833.54
Otros espacios	43-64-44.58	436,444.58
Total	4,976-17-98.04	49,761,798.04
Ambito de estudio	4,976-17-98.04	49,761,798.04

Areas especificas

Preservación ecológica		
Area nacional protegida		
Zona urbana construida	167-00-30.58	1,670,030.58
Zona urbana baldia	85-80-33.00	858,033.00
Vialidades	45-13-23.15	451,323.15
Total	297-93-86.73	2,979,386.73
Limite de la zona urbana	297-93-86.73	2,979,386.73
Construcción aislada	22-60-85.00	226,085.00
Densidad Alta, hasta 100 viv/ha	53-17-82.46	531,782.46
Densidad Media, hasta 75 viv/ha	08-10-33.30	81,033.30
Densidad Suburbana, hasta 14 viv/ha	148-05-40.47	1,480,540.47
Equipamiento, Educación (UMSNH)	22-45-99.71	224,599.71
Equipamiento, Servicios	12-67-21.83	126,721.83
Equipamiento, Abastos (Rastro Municipal)	02-07-44.01	20,744.01
Equipamiento, Servicios Urbanos	04-13-34.97	41,334.97
C1. Panteón Municipal	03-94-28.94	39,428.94
ES2. Estación de servicio. (Estación de carburación)	00-19-06.03	1,906.03
Equipamiento, Deportes	16-23-84.54	162,384.54
Industria mediana	01-33-91.08	13,391.08
Zona de conservación y restauración ecologica (Zona de racarga de acuiferos y nidación de aves endemicas)	97-97-87.33	979,787.33
Zona de conservación y restauración ecologica	16-86-06.00	168,606.00
Cuenca Hidrografica Canécuaro (Poligonal en estudio por SUMA)	434-55-44.71	4,345,544.71

Signos Convencionales

- Acueducto subterráneo
- Aparato volcánico
- Brecha
- Camino
- Corriente que desaparece
- Cuenca Hidrográfica "Camécuaro"
- Cuerpo de agua intermitente
- Curva de nivel a cada 20 mts.
- Curva de nivel ordinaria
- Curva de nivel auxiliar
- Echado de flujos
- Falla normal
- Area de veda
- Fractura
- Limite municipal
- Limite de manzana
- Límite parcelario
- línea electrica
- Línea telefonica
- Manantial
- Puente
- Río o canal
- Vereda

Simbologia Recurrente

- Escuela
- Gasolineria
- Hospita y/o Clínica
- Iglesia
- Mercado Municipal
- Palacio Municipal
- Plaza o Jardín
- Panteón
- Tanque Elevado
- Torre de Telecomunicaciones

Secretaría de Desarrollo Urbano y Medio Ambiente

C. D.A.H. César Fernando Flores García
Secretario de SUMA

C. Ing. Arq. Gerardo Escutia Loaiza
Director de Desarrollo Urbano

C. URB. Alejandro Alamilla Sandoval
Jefe del Departamento de Operación Urbana

El PDUCP de Tangancícuaro de Arista fue aprobado en sesión _____de Cabildo del H. Ayuntamiento de Tangancícuaro, el día _____; publicado en el Periódico Oficial del Gobierno del Estado de Michoacán de Ocampo el día _____ y se registró ante el Registro Público de la Propiedad Raíz y de Comercio en el Estado de Michoacán de Ocampo con fecha _____ bajo el número ____, Tomo ____ del libro de sentencias correspondiente al distrito de _____.

NORTE

Plano:

Ambito de Aplicación

Escala Gráfica

Escala: 1 : 1 7, 5 0 0

0 100 200 300 400 500 750 1,000 1,500 2,000

Clave

E - 1